

# DiSC® Enfold DiSC®

## 行為取向分析精要課程

23.6 - 21.7.2016



陶兆輝博士

美國「國際企業教練協會」認可導師

### 全面更新課程，助你：

1. 掌控自己的行為模式，充份**運用自己的強項**
2. 掌握他人的行為模式，全面**拓展你的影響能力**
3. **成功推動**你的客戶、同事、下屬，以至上司
4. **輕易說服**他人贊成你的觀點建議
5. 發現他人行為背後的動機，**改變他人的立場**變得易如反掌
6. 學會助人分析行為取向，**襄助他人改進**提升，更為容易

#### 主辦機構

**PRODUCTIVITY**  
生產力培訓學院 Training Institute  
Your partner in human capital development

#### 合辦機構



聖雅各福群會 延續教育中心  
St. James' Settlement Continued Education Centre

**HKPC**

HKPC Building, 78 Tat Chee Avenue, Kowloon, Hong Kong  
香港九龍德輔道中78號生產力大樓

T 852.2788.5678 F 852.2788.5900  
www.hkpc.org

## 一個令你完全掌握DiSC®行為取向分析技術的超密集課程

DiSC® Profile既是行為取向分析工具，同時亦是一門瞭解及影響人的學問，要於當今複雜的人際關係社會中脫穎而出，掌握DiSC®學問，肯定是你通向成功的重要一步。

一般的性格類型分析，不是過於複雜，掌握後亦難於運用，就是準確性成疑，甚至類型之間太多灰色地帶，形成模稜兩可，互相矛盾。

首先，DiSC®並非性格分析，而是行為取向分析。

性格乃根源於人類意識深處，極難通盤瞭解，更莫說能於短時間內，區別他人性格類型。

行為則是面對環境的外在表現，由於每個人的內在性格及人生經驗不同，引致不同人有着不同行為模式。行為乃外在的表現，故其發現及辨別，遠比性格更為直接分明。

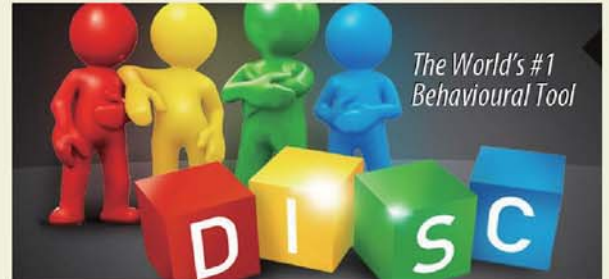

DiSC® Profile自1972年開發以來，不斷的研究統計令DiSC® Profile的準確性持續獲得引證及提高，至今全球已超過二千萬人曾使用DiSC® Profile，令DiSC®成為云云類型分析學中，既實用又準確的系統之一。DiSC®另一優異之處，乃行為類型之間壁壘分明，無需胡亂猜度，絕對能於數分鐘的交流中，分辨對方的類型，故能大量地運用於說服、營銷，以及管理之中。

DiSC®多年來經証實為有效的個人改進，銷售及管理工具之一。

### 課程內容:

#### 你將學會...

1. DiSC®各種行為取向類型的特質
2. 行為取向分析原理 – Marston's Model
3. 系統化演繹DiSC® Profile的分析結果
4. 不同類型的相容性：如何合作才能避免衝突？
5. 不同類型的互動性：如何相處才能達致最大結果？
6. DiSC® Verbal & Vocal Cues：如何從說話中辨別他人類型？
7. DiSC® Coaching：如何運用DiSC®學問助人改進？
8. 當然還有更多更多...



### 講者:陶兆輝博士

陶博士具有多年商業管理及營銷經驗，現任職專業企業教練，並為Worldwide Association of Business Coaches認可企業教練導師。

陶博士近年致力推廣以DiSC® Profile來提升銷售、管理、企業以及個人表現，並教授學員如何運用DiSC® Profile於其日常工作之中。

### 報名優惠: (凡於6月10日前報名)

1. 可獲贈DiSC® Profile分析工具一份。
2. 免費Ebook: PERSONALITY TRAITS: THEIR CLASSIFICATION AND MEASUREMENT，本經典名著對你通盤瞭解人性，有著極大的助益。



## 課程資料:

---

**授課日期:** 2016年6月23、30日及7月14、21日(星期四)

**授課時間:** 晚上 7 時15分至 9 時45分

**授課語言:** 廣東話

**授課地點:** 九龍塘達之路78號生產力大樓一樓

**證書頒發:** 出席三堂或以上之學員，將獲香港生產力促進局頒發出席證書

**費用:** 港幣\$1,800

**截止報名日期:** 2016年6月16日

**報名辦法:** 請填妥報名表格，並連同學費送交香港生產力促進局

地址：九龍塘達之路78號生產力大樓三樓生產力培訓學院李秀雯小姐收  
由於名額有限，報名是否被接受，將按「先報先得」的原則辦理  
(所有支票請書明支付「香港生產力促進局」，並請劃線)

**詢問電話:** 2788 5026(李小姐) 或 2788 5923

**電郵:** karenli@hkpc.org

**課程負責人:** 馮小姐(電話:2788 5024)

**電郵:** peggyfung@hkpc.org

**網址:** <http://www.hktrainingonline.com>

**傳真:** 2788 5011

# Enrolment Form

## 報名表

**請以正楷填寫此表格 Please complete this form in BLOCK LETTERS**

課程 Programme :

課程編號 :	課程名稱 Programme Title :	學費 Programme Fee:
10003833	DiSC® Enfold DiSC®行為取向分析精要課程 (23.6 – 21.7.2015)	HK\$1,800

甲部 (Part A) 申請者資料 Applicant Information :

中文姓名 (先生/小姐/太太/女士*) : Chinese Name (Mr./Miss/Mrs./Ms*) :			
英文姓名 : Name in English :	姓 last name	名 first name	(必須與香港身份證/護照相同 Must be the same as shown on ID card/Passport)
公司名稱 : Company Name :			
職位 : Position :			
最高教育程度 Highest Achieved Education Level ( 請選擇一項 Please select one only): <input type="checkbox"/> 小學 Primary School <input type="checkbox"/> 中學 Secondary School <input type="checkbox"/> 文憑至副學位 Diploma to Associate Degree <input type="checkbox"/> 學位 Degree <input type="checkbox"/> 研究院或以上 Postgraduate			
辦事處電話 : Office Telephone :		手提電話 : Mobile No. :	
電郵地址 : E-mail Address :		住宅電話 : Home Telephone :	
		傳真 : Fax :	
通訊地址 : Correspondence Address :			

乙部(Part B) 繳費方法 Method of Payment :

請選擇一項 Please select one only <input type="checkbox"/> 現金 Cash <input type="checkbox"/> 支票號碼 Cheque No. : _____, ( 公司 Company / 私人 Private*)。 (支票請劃線, 抬頭人為「香港生產力促進局」。The cheque has to be crossed and made payable to the "Hong Kong Productivity Council.") Is the programme fee sponsored by your employer? 課程費用由僱主贊助? <input type="checkbox"/> YES 是 <input type="checkbox"/> NO 否	
*Please delete whichever is inappropriate / 請刪去不適用者	

聲明 Declaration :

本人聲明在此報名表格及隨附文件所載的資料, 依本人所知均屬完整、真實及準確。本人已細閱並接受報名表內的所有條款及細則。  
I declare that all information provided in this enrolment form and the accompanying documents are, to the best of my knowledge, true, accurate and complete. I have read and accepted all the terms and conditions of this enrolment form.

☐ 本人反對香港生產力促進局使用本人的個人資料, 包括但不限於姓名、年齡、性別、電話號碼、傳真號碼、職位、會員身份、繳費資料包括信人卡資料 (如適用)、學術及專業資格、通訊地址及電郵地址 (“個人資料”) 於推介該局最新發展、工業支援服務、顧問服務、培訓課程及相關的活動及其他由生產力局的推廣活動的用途。I object to the proposed use of my personal data including, without limitation, name, age, gender, phone number, fax number, job title, member status, payment details including credit card information (where applicable), academic and professional qualification, correspondence address and email address (“Personal Data”) for the purpose of sending me information relating to HKPC's latest developments, industry support services, consultancy services, training courses and related events, and other marketing activities as may be organized by HKPC..

申請者簽名 Applicant's Signature : \_\_\_\_\_ 日期 Date : \_\_\_\_\_

報名程序 :

請填妥報名表、連同相關課程需要的文件及費用, 親身或以郵遞方式遞交。

郵寄地址: 九龍達之路 78 號生產力大樓香港生產力促進局生產力培訓學院 (請於信封面註明報讀課程名稱及編號。)

條款及細則:

- 報名表 (可用影印本) 必須連同學費於開課前一併繳交, 否則報名無效。
- 所收集的個人資料將會作入學申請、登記、學術、行政、研究、統計及市場分析及用於推介本局最新發展、工業支援服務、顧問服務、活動和培訓課程的用途。個人資料會嚴格保密處理。除非獲得閣下的同意, 本局不會將個人資料轉移予第三者。本局已制定收集、使用及保留個人資料的政策, 於報名處供索閱, 閣下亦可向本局個人資料管理主任查詢。
- 閣下可以信用咭、易辦事或支票繳交學費。學費收據以本局機印方為有效, 支票收妥作實。
- 除非本局於以下期限前收到申請者書面通知退學, 否則已繳學費 (不論全費或部份) 概不退還:
  - 由本地講師教授的課程, 最少於開課前五個工作天通知
  - 由外地講師教授的課程, 最少於開課前十五個工作天通知閣下申請退還學費需繳交手續費二百元正。如申請者以信用卡繳交學費, 則需額外支付學費之 3% 作銀行手續費用。
- 閣下可提名他人代替其本人出席課程, 惟事先須得本局同意。閣下不可轉換其他課程。
- 生產力局保留在任何情況下及以任何原因拒絕任何入學申請的權利。閣下繳付學費後, 仍須符合入學的所有條件, 其申請方可獲得接納。
- 生產力局保留在有需要的情况下更改講師及/或課程內容、授課地點、日期及/或時間的權利。
- 颱風及黑雨警告: 如課堂時間是在早上(09:00-13:00)、下午(14:00-17:00)或晚間(6:30-10:00), 將在下列情況下取消: (一)八號或以上颱風訊號或黑色暴雨警告訊號在早上 6:00-11:00 或下午 4:00 仍然懸掛; 或(二)香港天文台在早上 6:00、11:00 或下午 4:00 或之後, 宣佈將懸掛八號或以上颱風訊號或黑色暴雨警告訊號。本局將盡早通知閣下補課的日期及時間。
- 以上“條款及細則”內容均以本院課程單張及網頁公佈之最後更新版本為依歸。

ENROLMENT PROCEDURE:

Please complete and send this enrolment form with requisite documents and fee to the Institute in person or by mail.

Mailing Address: Productivity Training Institute, Hong Kong Productivity Council, HKPC Building, 78 Tat Chee Avenue, Kowloon. (Please mark the programme title and programme code on the envelope.)

Terms and Conditions:

- Course fee must be accompanied with this form (or photocopy) before course commencement, otherwise enrolment will be rejected.
- Personal Data collected will be used for processing your application for admission, registration, academic, administrative, research and statistical purposes and will also be used for marketing purposes, specifically for the purpose of sending you information relating to HKPC's latest developments, industry support services, consultancy services, events and training courses. Personal Data will be treated in strict confidence. Unless otherwise agreed by you, Personal Data will not be transferred to any third parties. HKPC implements a policy governing the collection, use and retention of Personal Data, which is made available at the enrolment counter. You may also contact Personal Data Controlling Officer of HKPC for further details.
- You may make payment by credit cards, EPS or cheques. Amount received will be imprinted on the official receipt. Cheques are subject to bank clearance.
- Enrolment fee (in full or in part) is not refundable except if HKPC is notified in writing of your withdrawal:
  - at least 5 working days before the course commencement for training program run by local speaker
  - at least 15 working days before the course commencement for training program run by overseas speakerA handling charge of HK\$200 will be levied. For payment made by credit card, an additional bank charge of 3% of the enrolment fee will be imposed.
- You may, subject to the prior approval of HKPC, nominate a person to attend the course on your behalf. Course switching request will not be accepted.
- HKPC reserves the right to reject any application in any circumstances and for whatever reasons. Payment of fees should only be construed as conditional acceptance of application.
- HKPC reserves the right to replace the speaker and/or change the contents, venue and/or time as may be necessary.
- Classes in the morning, afternoon or evening will be cancelled if typhoon signal No. 8 or above OR black rainstorm warning remains hoisted after (or is announced by the Hong Kong Observatory to be hoisted at/after) 6:00 a.m., 11:00 a.m. and 4:00 p.m. respectively. You will be notified of the re-scheduling arrangement as soon as possible.
- These terms and conditions are subject to revisions as may be set out in the course pamphlets and the latest updates in the Institute's website.